

## 完了後の評価個表

事業名	森林環境保全整備事業（国有林）	事業実施期間	平成20年度～平成24年度（5年間）																
事業実施地区名 （都道府県名）	よねしろがわ 米代川森林計画区 （秋田県）	事業実施主体	東北森林管理局 米代東部森林管理署																
完了後経過年数	5年	管理主体	東北森林管理局 米代東部森林管理署																
事業の概要・目的	<p>本事業は、秋田県の北東部に位置する大館市、鹿角市、北秋田市（旧鷹巣町）の3市及び小坂町の1町に所在する約10万1千haの国有林野を対象としている。</p> <p>本計画区の米代東部森林管理署管内（以下「本計画区」という。）の国有林野は、東西方向に流れる米代川が貫流しており、主に米代川及び支流の源流部等の重要な水源地帯に位置している。主要な山岳は北部に田代岳（1,178m）、白地山（1,034m）などが連なり、南部に竜ヶ森（1,050m）、東部に八幡平（1,613m）、四角岳（1,003m）などが連なる奥羽山脈が縦に走って三方を山に囲まれている。</p> <p>本計画区は、優れた自然環境を有する地域が多く、「十和田八幡平国立公園」、「田代岳県立自然公園」に指定され、これらの地域は、豊かな森林景観など豊富な観光資源に恵まれていることから、登山、散策等の森林を利用したレクリエーションや保健休養の場として広く利用されている。</p> <p>事業計画時における森林の現況は、人工林が約5万4千ha、天然林が約4万2千haとなっている。人工林の主な樹種別面積はスギが約4万3千ha、カラマツが約7千ha、アカマツが約3千haで、スギが人工林全体の約81%を占めている。天然林は主な樹種であるブナが約2万haで、天然林全体の約47%を占めている。</p> <p>人工林の齢級構成をみると、9齢級をピークとして、一般的な間伐適期である7齢級から8齢級の林分が約3割、主伐期である10齢級以上の林分が約3割となっており、主伐、間伐を見据えた路網整備や主伐後の確実な更新とその後の保育が必要となっている。</p> <p>また、本計画区の国有林野の96%が保安林に指定され、水源涵養や土砂流出防備等に重要な役割を果たしており、山地災害による人命・施設の被害防備や自然環境の保全・風致景観の維持及び保健休養の場の提供などの公益的機能を高度に発揮させることが求められている。</p> <p>このため、本事業は、森林の有する水源涵養機能、土砂流出防止機能や保健文化機能などの公益的機能の持続的な発揮と併せ、木材の安定供給、地球温暖化の防止及び地域の活性化にも寄与するため、植栽や間伐等の森林整備を積極的に実施するとともに、森林整備の効率的な実施に必要な路網整備に取り組んだものである。</p> <table border="0"> <tr> <td>・主な事業内容</td> <td>森林整備</td> <td>更新面積</td> <td>93 ha</td> </tr> <tr> <td></td> <td></td> <td>保育面積</td> <td>10,539 ha</td> </tr> <tr> <td></td> <td>路網整備</td> <td>開設延長</td> <td>7.2 km</td> </tr> <tr> <td>・総事業費</td> <td colspan="3">4,345,866千円（税抜き 4,138,920千円）</td> </tr> </table>			・主な事業内容	森林整備	更新面積	93 ha			保育面積	10,539 ha		路網整備	開設延長	7.2 km	・総事業費	4,345,866千円（税抜き 4,138,920千円）		
・主な事業内容	森林整備	更新面積	93 ha																
		保育面積	10,539 ha																
	路網整備	開設延長	7.2 km																
・総事業費	4,345,866千円（税抜き 4,138,920千円）																		
① 費用便益分析の算定基礎となった要因の変化	<p>平成30年度時点における費用便益分析の結果は以下のとおりである。</p> <p>なお、事前評価で算出した総便益又は総費用と完了後の評価で算出した総便益又は総費用との差異については、費用便益分析で使用する単価、林野庁における統一的な算定方法等の変更によるものである。</p> <table border="0"> <tr> <td>総便益（B）</td> <td>56,741,250千円</td> <td>（平成19年度の評価時点</td> <td>10,794,698千円※）</td> </tr> <tr> <td>総費用（C）</td> <td>11,464,169千円</td> <td>（平成19年度の評価時点</td> <td>2,401,341千円※）</td> </tr> <tr> <td>分析結果（B/C）</td> <td>4.95</td> <td>（平成19年度の評価時点</td> <td>4.50※）</td> </tr> </table>			総便益（B）	56,741,250千円	（平成19年度の評価時点	10,794,698千円※）	総費用（C）	11,464,169千円	（平成19年度の評価時点	2,401,341千円※）	分析結果（B/C）	4.95	（平成19年度の評価時点	4.50※）				
総便益（B）	56,741,250千円	（平成19年度の評価時点	10,794,698千円※）																
総費用（C）	11,464,169千円	（平成19年度の評価時点	2,401,341千円※）																
分析結果（B/C）	4.95	（平成19年度の評価時点	4.50※）																

<p>② 事業効果の発現状況</p>	<ul style="list-style-type: none"> <li>・更新、保育によって10,632haの森林が整備され、水源涵養、山地保全、地球温暖化防止等、森林の有する公益的機能の維持増進が図られた。また、列状間伐の実施や高性能林業機械の使用等により効率的な作業が行われたとともに木材が安定的に供給された。</li> <li>・林道の開設によって7.2kmの路網が整備され、車両が通行可能となったことにより、森林整備事業地までの通勤時間の短縮や資材運搬等が容易になった。また、大型車両による木材運搬が可能になり、事業地から林道までの搬出距離が短縮され、木材生産の経費の縮減が図られた。</li> <li>・森林整備、路網整備事業の発注により雇用の場が提供され、地域の社会経済に貢献した。</li> <li>・自然景観や周辺の森林生態系に配慮した森林整備事業を実施することにより、レクリエーションなどの森林利用を求める多くの国民ニーズに応えることができた。</li> </ul>
<p>③ 事業により整備された施設の管理状況</p>	<ul style="list-style-type: none"> <li>・整備された森林は、継続して適切に管理されており、良好な管理状況にある。</li> <li>・整備された路網は、林道除草、路面整正等を施工し、良好に維持管理されている。</li> </ul>
<p>④ 事業実施による環境の変化</p>	<ul style="list-style-type: none"> <li>・本事業の実施により良好な森林が形成され、重視すべき機能（水源涵養等）が発揮されている。</li> <li>・周囲の森林と調和した適切な森林施業は自然景観を保持し、森林資源の充実を図っている。</li> </ul>
<p>⑤ 社会経済情勢の変化</p>	<p>秋田県の平成27年度の林業就業者数は約1千4百人となっており、減少傾向が続いており、60歳以上の就業者は3割を超えている。</p> <p>林業の現場では、高性能林業機械を含む機械作業システムの導入が促進されており、森林施業に資する林道、林業専用道及び森林作業道の有機的な連結により効果的な森林施業の展開が期待されている。戦後造成された人工林の多くが本格的な利用期を迎えており、この豊富な森林資源を循環利用しながら、国産材の需要創出、拡大及び安定供給体制を構築し、林業の成長産業化を実現させることが必要となっている。</p> <p>こうした中、秋田県内では「秋田プライウッド」等の木材加工施設等の需要に加え、近年は「アスクウッド」等の製材工場施設や「ユナイテッドリニューアブルエナジー」等の木質バイオマス発電施設が建設され木材需要の拡大が進んでいる。また、秋田県では高齢級秋田スギを「あきたの極上品」として位置づけ販売・普及を推進している。</p>
<p>⑥ 今後の課題等</p>	<p>森林の有する公益的機能の維持増進を図るとともに、秋田スギの産地である米代川流域の豊富なスギ人工林資源を背景とした秋田スギの安定供給を推進するため、効率的かつ効果的な森林整備及びその実施に必要な路網を着実に整備する必要がある。</p> <p>主伐箇所は、伐採と造林を一体的に行う一貫作業システムを積極的に導入し、コンテナ苗植栽やその後の下刈等の保育作業も省力化する等、低コスト化を一層推進する必要がある。このため、県や市町、地元森林組合等を対象として引き続き現地検討会等を開催し、民国連携を図りながら低コスト技術を共有して低コスト化を進めるための技術の開発・確立に取り組む必要がある。</p> <p>地元の意見：  （秋田県）  適切な森林整備事業により、水源涵養や山地保全等の公益的機能の維持増進が図られたと認識している。引き続き、着実な森林整備事業の実施に努めていただくとともに、今後は、森林資源の循環利用に向け、伐採・造林の一貫作業やコンテナ苗植栽の普及、造林後の下刈り作業の省力化などの低コスト造林への取組を民有林と国有林で強力に連携していきたい。</p> <p>（大館市）  本森林計画区は古くから天然秋田スギ産地として名高い地域であり、現在も全国でも有数のスギ人工林資源を有していることから、事業の実施による効果は非常に高いと考えられる。今後も計画的な事業の実施等により、森林の有する多面的機能の更なる発揮を目指すとともに、地域産業の発展及び技術の継承に協力いただきたい。平成31年度より施行される森林経営管理制度（新たな森林管理システム）により、民有林事業の大きな転換期を迎えることとなる。制</p>

	<p>度の運用に当たり、各市町の特性及び森林・林業等に関する諸施策の実施状況等を十分に考慮していただき、民有林・国有林間での一層の連携強化のもと、効率的な運用が図られるものとなるよう協力いただきたい。</p> <p>(鹿角市)</p> <p>事業の実施により、国土保全や水源涵養、環境保全がなされ、森林の持つ多面的機能が失われることなく維持されている。林道、作業道の整備推進により、施業地へのアクセスが向上し、木材の安定供給と森林施業の低コスト化が図られている。森林をレクリエーションや保健休養に利用することにより、市民の健康増進や森林環境保全のための啓蒙に寄与している。森林管理署がこれまで実施してきた森林整備は、森林環境の保全にとどまらず地域の環境保全に大きく寄与しており、広く市民に恩恵を与えている。今後とも引き続き森林整備事業を実施し、森林の有する多面的機能の維持増進に努めていただきたい。</p> <p>(北秋田市)</p> <p>事業の実施により、森林の有する多面的機能の維持増進が図られたと認識している。今後も森林の持つ多面的機能が持続的に発揮できるよう事業の継続を要望するとともに、森林整備に不可欠な路網の整備について現状以上に期待する。</p>
<p>森林管理局事業評価技術検討会の意見</p>	<p>本事業の実施により、水源涵養等の森林の持つ公益的機能の維持増進が図られ、事業の効果が発揮されていると認められる。</p> <p>今後も、現地の状況と事業の評価を踏まえ、引き続き森林整備や路網の維持管理を適切に実施するとともに、事業の実施を通して地域に貢献していくことが望ましい。</p>
<p>評価結果</p>	<ul style="list-style-type: none"> <li>・必要性： 本事業は、森林の有する公益的機能の持続的な発揮に資する事業であり、事業の実施を通して生産されたスギ等を安定供給することによって地域の林業・木材産業の振興にも寄与しており、その必要性が認められる。</li> <li>・効率性： 森林整備では効率的な作業システムの定着により、また、路網整備では木材の搬出が困難な箇所にも林業専用道等の開設により、コスト縮減が図られており、費用便益分析の結果からも効率性が認められる。</li> <li>・有効性： 森林計画に即した森林整備の実施により森林の有する公益的機能が持続的に発揮され、また、整備した路網を活用した木材の安定供給が図られており、引き続きその効果が発現されると見込まれることから、事業の有効性が認められる。</li> </ul>

※平成19年度の評価時点における数値については、消費税を含んだ数値である。

様式1

## 便 益 集 計 表

(森林整備事業)

事業名：森林環境保全整備事業

都道府県名：秋田県

施行箇所：米代川森林計画区(米代東部森林管理署)

(単位:千円)

大 区 分	中 区 分	評 価 額	備 考
水源涵養 <sup>かん</sup> 便益	洪水防止便益	14,256,250	
	流域貯水便益	4,743,445	
	水質浄化便益	10,466,806	
山地保全便益	土砂流出防止便益	13,399,709	
環境保全便益	炭素固定便益	7,365,074	
木材生産等便益	木材生産確保・増進便益	5,585,187	
森林整備経費縮減等便益	森林整備促進便益	924,779	
総 便 益 (B)		56,741,250	
総 費 用 (C)		11,464,169	
費用便益比	$B \div C = \frac{56,741,250}{11,464,169} = 4.95$		



# 森林環境保全整備事業 米代川森林計画区 秋田県 米代東部森林管理署事業概要図

米代川森林計画区位置図  
(秋田県米代東部森林管理署)

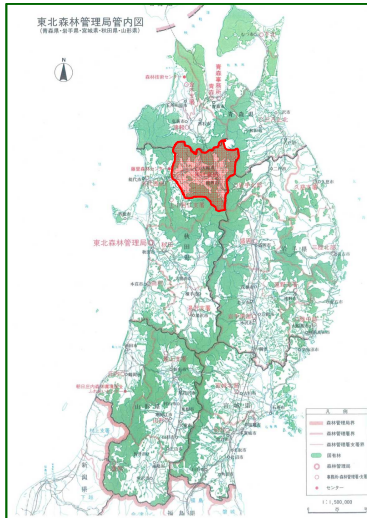

主な森林整備位置図

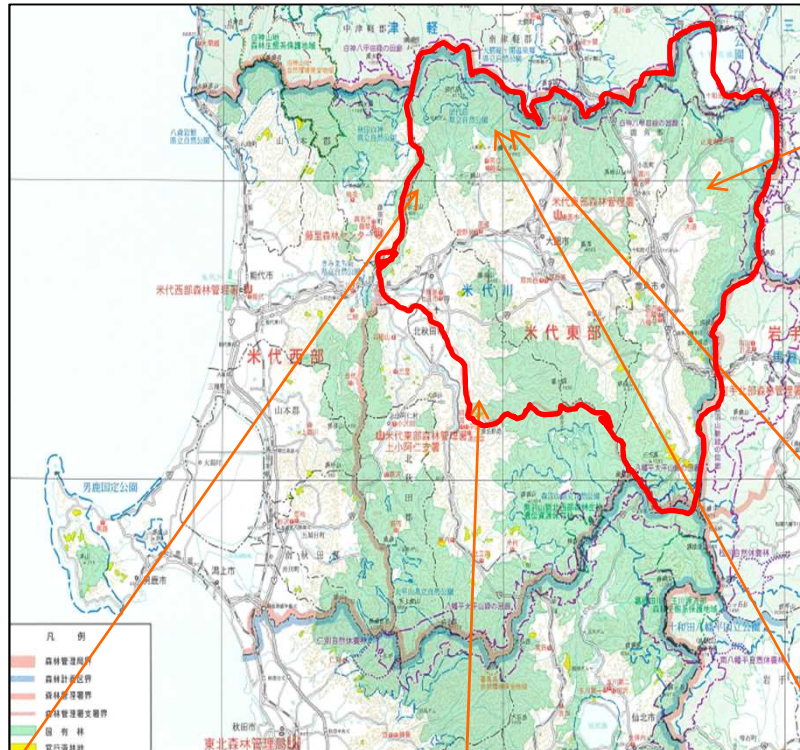

白沢外16国有林 (扇の平林道開設)



岩瀬沢外1国有林 (下刈)



奥見内沢外6国有林 (植付)



仙戸石沢外3国有林 (保育間伐)



岩瀬沢外1国有林 (除伐)

