嶺北仁淀森林計画区
第六次国有林野施業実施計画図
嶺北森林管理署

10 葉 の 内 9
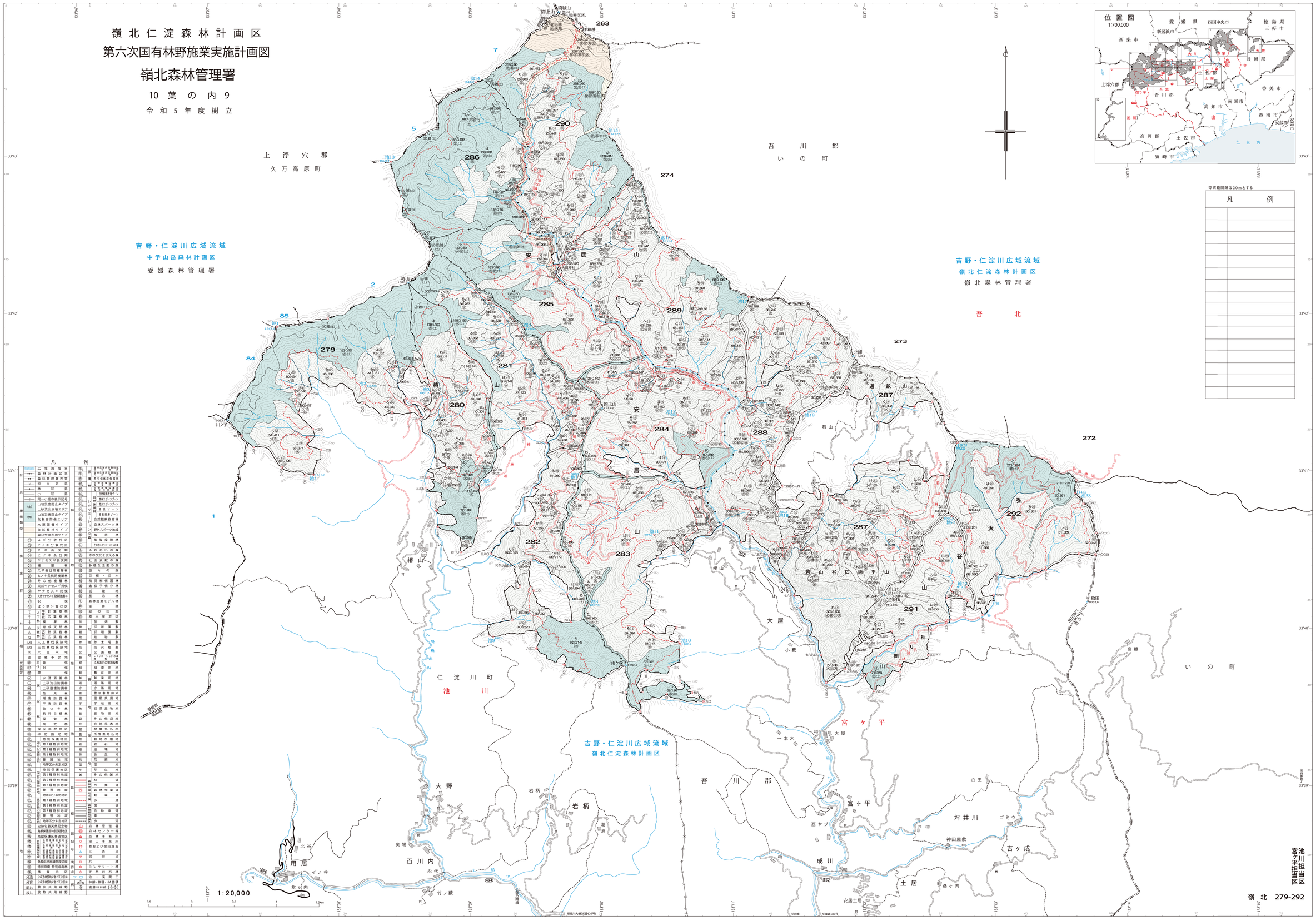
令 和 5 年 度 樹 立