嶺北仁淀森林計画区
第六次国有林野施業実施計画図
嶺北森林管理署

10 葉 の 内 10

令 和 5 年 度 樹 立

吉野・仁淀川広域流域
中予山岳森林計画区
愛媛森林管理署

吉野・仁淀川広域流域
嶺北仁淀森林計画区
池川

四万十川広域流域
四万十川森林計画区
四万十森林管理署

位置図
1:700,000

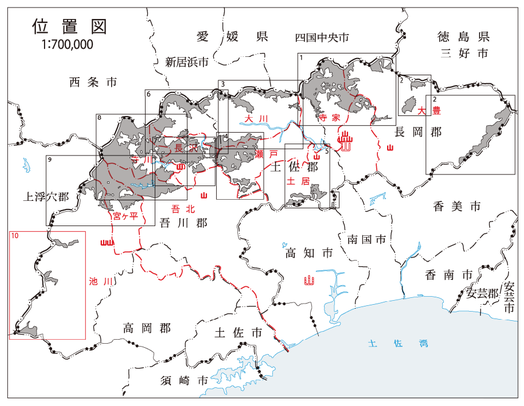

凡例

区界	広域流域界	保護林	森林生態系保護地域
	森林計画区界		森林生態系保護林
	森林管理署界等		希少個体群保護林
	担当区界		生物遺伝資源保護林
	林班界		生物遺伝資源保護林
	小班界	レクリエーションの森	自然観察教育ゾーン
	同一小班の表示記号		森林スポーツゾーン
機能類型	(土) 山地災害防止タイプ		野外スポーツゾーン
	土砂流出崩壊エリア		風景ゾーン
	(気) 山地災害防止タイプ		風致保護ゾーン
	気象害防備エリア		自然観察教育林
	水源涵養タイプ		森林スポーツ林
	自然維持タイプ		野外スポーツ地域
	森林空間利用タイプ		風景林
施業群	① スギ分散伐区		風致探勝林
	② ヒノキ分散伐区		その他レクリエーションの森
	③ スギ長伐期		ふれあいの森
	④ ヒノキ長伐期		木の文化を支える森
	⑤ ヤナセスギ長伐期		社会貢献の森
	⑥ 複層林		多様な活動の森
	⑦ スギ長伐期複層林		遊々の森
	⑧ ヒノキ長伐期複層林		巨樹・巨木
	⑨ その他複層林		精英樹保護林
	⑩ 大径ヤナセスギ択伐		遺伝子保存林
	⑪ ヤナセスギ択伐		試験地
	⑫ 天然ヤナセスギ長伐期複層林		展示林
	⑬ 択伐		森林施業モデル林
	⑭ ぼう芽分散伐区		渓畔林
地域	人工林 針葉樹林		緑の回廊
	人工林 広葉樹林		樹木採取区
	天然林 複層	附帯	苗畑数
	天然林 育成天然林		採穂園数
	天然林 針葉樹林		採種園数
	天然林 広葉樹林		建物数
	人工林伐採跡地		貯木場数
	天然林伐採跡地		防火線数
	未立木地		区画線数
	改植予定地		レクリエーションの森施設数
伐採指定	主伐 皆伐	除地	ふれあいの郷施設数
	択伐	貸地	植樹用地
	間伐		農耕用地
林	保安林 水源涵養林		鉱業用地
	土砂流出防備林		道路用地
	土砂崩壊防備林		水路用地
	防風林		電気事業用地
	潮害防備林		温泉鉱泉用地
	干害防備林		学校用地
	魚つき林		採草放牧地
	航行目標林		建物用地
	保健林		その他貸地
	風致林	雑地	官地民木地
	保安施設地区		腐実見込地
	砂防指定地		所管換見込地
	国立公園指定地 特別保護地区		耕地ひ陰地
	国立公園指定地 第1種特別地域		岩石地
	国立公園指定地 第2種特別地域		崩壊地
	国立公園指定地 第3種特別地域		笹生地
	国立公園指定地 普通地域		荒廃地
	国立公園指定地 地帯区分未定地区		湿地
	国定公園指定地 特別保護地区		草生地
	国定公園指定地 第1種特別地域		その他雑地
	国定公園指定地 第2種特別地域	路線	森林管理署所属 林道
	国定公園指定地 第3種特別地域		森林管理署所属 作業道
	国定公園指定地 普通地域		森林作業道
	国定公園指定地 地帯区分未定地区		軽車道
	県立自然公園指定地 第1種特別地域		歩道
	県立自然公園指定地 第2種特別地域		国道
	県立自然公園指定地 第3種特別地域		自動車道
	県立自然公園指定地 普通地域		車道
	県立自然公園指定地 地帯区分未定地区		歩道
	史跡名勝天然記念物	副記号	森林管理署
	鳥獣保護区特別保護地区		森林センター等
	鳥獣保護区普通地区		森林事務所
	自然環境保全地域 原生自然環境保全地域 自然環境保全地域		治山事業所
	都道府県自然環境保全地域 都道府県自然環境保全地域		寮および宿泊施設
	急傾斜地崩壊危険区域	境界点	三角点
	特別母樹・特別母樹林		図根点
	風致地区		石標
分造	分収造林契約に基づく分収林		コンクリート標
分育	分収育林契約に基づく分収林		天然岩石標
薪共	薪炭共用林野	例	治山渓間工
放共	放牧共用林野		林齢・林種・HA蓄積
			複層林林齢 (上・下)

等高線間隔は20mとする

凡例	