四万十川森林計画区

第六次国有林野施業実施計画図

四万十森林管理署

23 葉 の 内 10
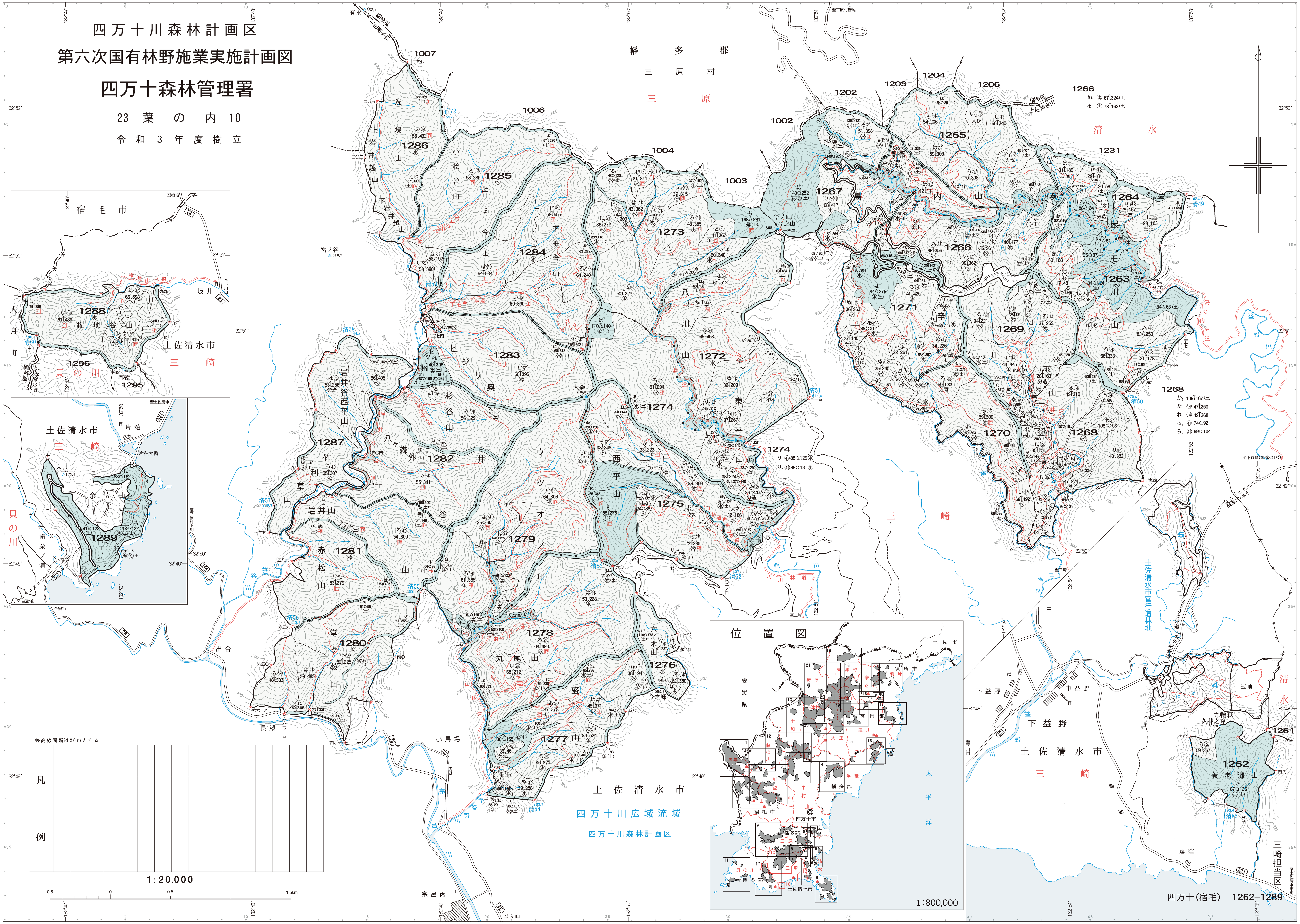
令 和 3 年 度 樹 立